

令和 5(2023)年度
園内見学・入園説明会等 資料
(令和 4 年 9 月 27 日現在)



学校法人 田澤学園
東一の江保育園こすもす・東一の江幼稚園
来年度より「認定こども園東一の江こども園」予定

東一の江保育園こすもす・東一の江幼稚園が一つになって
認定こども園（東一の江こども園）になります。

そして、

東一の江保育園こすもすは「012 こすもす」

東一の江幼稚園は「345 おおきな木」

と新しい名称になります。

現在、検討事項もあり未定部分や今後も変更点が生じる可能性があります、その都度、ホームページ等でお知らせをまいります。

学校法人田澤学園では、令和5年度より東一の江保育園こすもすと東一の江幼稚園を一体化させ、幼稚園型認定こども園「東一の江こども園」(仮称)とする予定です。これに伴い、今後それぞれで培った教育・保育をさらに充実させ、質の向上を図ります。

※認定こども園は3歳以上児を1号認定児、2号認定児と分け、また、「保育を必要とする事由」に該当する012歳児は3号認定としています。

1号認定児：3歳以上児で日常的に教育標準時間（9時～14時）を利用し、預かり保育を毎日のように利用しない（預かり保育の利用は可能）場合を想定

2号認定児：3歳以上児で教育標準時間に加え、長時間の保育を原則毎日利用
保護者が「保育を必要とする事由」に該当する必要あり（該当時間のみ利用可能）

3号認定児：012歳児で、保護者が「保育を必要とする事由」に該当し、保育を必要とする
場合（該当時間のみ利用可能）

※「保育を必要とする事由」には就労や介護、就学などの認定の条件があります。詳しくは江戸川区のホームページをご覧ください。

(1) 東一の江こども園の教育・保育について

東一の江こども園の教育・保育目標

- ・ のびのびと安心感を持って自ら健康で安全な生活を作り出す子ども
- ・ 様々な人と関わり、工夫したり協力したり一緒に遊べる子ども
- ・ 様々な環境に興味や関心を持って遊び、生活する子ども
- ・ 聞いたり、話したりすることを楽しむ子ども
- ・ 感性豊かに創造的に遊び込める子ども

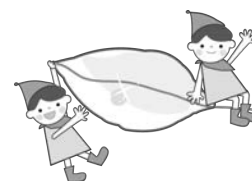

遊びこむ中での学びを大切にする

ヒトは「やりたい！おもしろい！」という気持ちが出発点となって様々なことを学びます。子どもにとって遊びは「やりたい！」のかたまりです。また、「楽しい」経験をたくさんした子は自信を持って行動したり、チャレンジしたり、さらにはこの先も楽しいことがあると信じることもでき、前向きに人生を歩んでいきます。

遊びのなかには、たくさんの学びがあります。考えたり、工夫したり、協力し合ったり、いろんな思いを感じたりなど。遊びの中でこれらの経験をしてたくさんの“後伸び”する力、目には見えない力を育むことが乳幼児期には大切です。「手はおひざ」できちんとしているけれど、何も考えられない子どもには育てたくありません。

様々な関係の中で遊ぶ・学ぶ・生活する

担任、担当だけでなく、さまざまな立場の保育者がすべての子どもの育ちを援助します。満3歳児以上になると遊びの中で様々なクラスや園庭で異年齢の子どもたちが関わります。さらに、中学生・高校生の職場体験、大学生の教育実習やボランティアなども積極的に受け入れ、子どもが多様な人と関わる環境をつくります。また、園長は玉川大学教育学部教授を兼任し、大学との連携を図っています。

受容的・応答的、対話的な関わり

自分の思いを受け止めてもらえる安心感は、0歳児の子どもからずっと大切にしたいことです。またそれに対して保育者が応答することで、次への意欲につながります。さらに、言葉を持ち始める年齢になってくると、保育者が応答するだけでなく、保育者や友だちと対話的な関わりが増え、それが多様な育ちの根っこの一つになります。

東一の江こども園の環境

保育室は冷暖房完備（こすもすは床暖房完備）。012こすもすには専用の園庭が、345おおきな木の園庭には築山や四季それぞれに実る果樹があります。また遊びが広がるように廃材用の倉庫も設置しています。プランターでの栽培やインコやうさぎなどの小動物と関わることができたり、5歳児になると幼稚園専用の畑で大根などを収穫したりします。

生活を豊かにする行事

東一の江こども園の行事はみせるためだけでも、やらせるものでもありません。子どもが主体となって取り組めるよう計画しています。そのため、012こすもすではその時期の育ちを大切にするため、大きな行事はなく、日常の生活を大事にします。345おおきな木でも多くの行事をこなすのではなく、日常生活が豊かになる行事を精選して実施しています。

家庭との連携を考えて

子どもの育ちを考える上で、家庭との連携は欠かせません。お電話、直接のお話、保護者会など多様な方法で日々、家庭と連携を図ります。またドキュメンテーションの配信（週1回程度）や012こすもすでは連絡帳で、345おおきな木では「育ちのノート」（学期に1回程度）でお子様の姿や育ちをご家庭と共有します。子どもは親だけが育てるわけではありません。親同士、幼稚園、地域、みんなで協力し合って、みんなの子どもを育てていきましょう。

なお、欠席の連絡や園からのお知らせ、バスの運行状況などはスマートフォンのアプリを通して行っております。

(2) クラス編成・園児数

東一の江こども園：総園児数 266人（13クラス）

012 こすもす（0～2歳児）3号					
学年	0歳児	1歳児	2歳児		合計
3号園児数	3人	9人	9人		21人
クラス数	1クラス	1クラス	1クラス		3クラス
345 おおきな木（満3歳児～5歳児）1号2号					
学年	満3歳児	3歳児	4歳児	5歳児	合計
1号園児数	20人	66人	66人	66人	218人
2号園児数		9人	9人	9人	27人
合計	20人	75人	75人	75人	245人
クラス数	1クラス	3クラス	3クラス	3クラス	10クラス

(3) 保育者等について

東一の江こども園（1～3号）			
園長	1名		
事務長	1名	事務員	1名
栄養士	1名 ^{※3-1}	調理員	4名 ^{※3-1}
園医	1名 ^{※3-2}	園歯科医	1名 ^{※3-2}
345 おおきな木（満3歳児～5歳児）1号・2号			
施設リーダー（副園長）	1名	主任	1名
保育者	25名（常勤：19名 非常勤：6名）		
バス運転手	3名 ^{※3-3}		
012 こすもす（0～2歳児）3号			
施設リーダー（副園長）	1名		
保育士	12名 ^{※3-4} （常勤：7名 非常勤：5名）		

※3-1：外部委託、非常勤を含む

※3-2：嘱託

※3-3：1名常勤、2名外部委託

※3-4：1名 主任兼務を含む

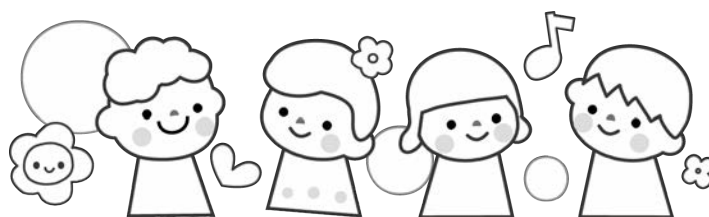

(4) 保育時間など

＜毎日の保育・教育の流れ＞

時間	012 こすもす (0~2 歳児)	時間	345 おおきな木 (満3歳児~5歳児)	
	3号		1号	2号
7:30	開園	7:30	預かり保育 ^{※4-1}	開園
8:30	順次登園 保育短時間(8時間)開始 順次登園	8:00 8:30		保育短時間 (8時間)開始
9:15	水分補給(牛乳又は麦茶)	9:00		バス・徒歩登園 ^{※4-2}
10:00	遊び(室内外)・散歩 (年齢によって前後します)		＜教育標準時間 ^{※4-3} ＞ あそびのじかん	
11:00	着替えと食事 (年齢によって前後します)	11:00	みんなのじかん	
12:00	午睡 (年齢によって前後します)	11:40	お弁当・給食 ^{※4-4}	
		12:20	あそびのじかん	
		13:00	片付け 帰りの会	
14:30	目覚め	13:30	1番バス発車	
15:00	おやつ	14:00	降園(徒歩) 預かり保育 ^{※4-1}	
		14:30	午睡 ^{※4-5}	
16:00	順次降園	15:30	おやつ	
16:30	保育短時間終了	16:30	保育短時間終了	
		17:00	預かり保育終了	
		18:00	延長預かり保育 終了	
18:30	保育標準時間終了・閉園	18:30	閉園	

○第2、第4水曜日および一部行事前日の「教育標準時間」が午前保育になります。

※4-1：希望者のみ ※4-2：徒歩登園は8時30分~9時が開門時間

※4-3：学年やその時期の子どもたちの興味関心などに応じてそれぞれの時間が異なります。

※4-4：2号は完全給食、1号は給食もしくはお弁当を選択可能

※4-5：発達や時期に応じて午睡がない場合もあります。

＜教育標準時間 登降園時間について＞

	登園時 1番バス園発車	歩きコース登園	降園時 1番バス園発車	歩きコース降園
通常保育	8:00	8:30~9:00	13:30	14:00 (満3歳児 13:45)
午前保育		8:30~9:00	11:00	11:30 (満3歳児 11:15)
バスコースはコースによって登園降園時間を変更します。 2号認定児は上記時間であれば、長期休暇等を除き登園時バスの利用が可能です。				

<保育実施日について>

1号認定児の休園日は、土日、祝日は休園、都民の日、創立記念日や行事によっては振替休日がございます（預かり保育の実施はありません）。また、春休み・夏休み・冬休みがあり、その期間、以下の日数の預かり保育を実施します。

※夏期約20日、冬期約5日、春期約8日程度の実施を予定（年度によって実施日数は前後します）。

2号3号認定児は、日曜、祝日、年末年始（5日間）を除き保育実施日となります。この期間の原則「保育を必要とする事由」に該当する日にお子様を保育することになります。

(5) 昼食・おやつについて

<012 こすもす>

- ・ それぞれのお子様の発達に応じて離乳食・幼児食などの準備をいたします。
- ・ 給食・おやつは外部委託（アイコーメディカル）自園調理ものです。
- ・ 毎月メニュー会議を行い、月ごとに献立（離乳食・幼児食）を配布し、給食を提供します。
- ・ アレルギー対応をいたします。
- ・ おやつはできるだけ手作りの物を提供しています。
- ・ 給食費はかかりません。

<345 おおきな木>

- ・ 基本的に第2・4水曜日以外の月～金は教育標準時間内でお弁当もしくは給食を食べます。
- ・ 1号認定児はお弁当または園で提供する給食をお選びいただけます。
- ・ 1号認定児の給食の希望は1～2ヵ月前に注文を取ります（注文後の追加訂正はできません）。
- ・ 注文数によって献立が決定します（献立を見ながらの注文はできません）。
- ・ 2号認定児は午前保育や長期休暇中を含み全食給食になります。
- ・ 1号認定児も午前保育、長期休暇中の預かり保育に給食を選択できるよう検討中です。（ただし、1～2ヶ月前注文、キャンセルの場合も全額支払いとなります）
- ・ 給食・おやつは外部委託（アイコーメディカル）自園調理のものです。
- ・ 毎月1回の誕生会は全員給食となります。
- ・ 牛乳等含め、アレルギー対応をいたします。
- ・ 2号認定及び1号認定の預かり保育のおやつはできるだけ手作りの物を提供します
- ・ 教育標準時間内でおやつを食べることはありません。
- ・ 料金については「9.納付金について」参照ください。

(6) 通園バス（345 おおきな木のみ）

- ・ 通園バスは3台運行。バス1台につき2コース、月によりバスの発車順番が変わります（但し、4月・5月と8月・9月は発車順序が同一）。
- ・ 1番バスは登園時8時、降園時13時30分に園を出発し、次のコースは30～40分後園発となります。
- ・ バスは教育標準時間の登降園時のみ運行し、1号2号認定児ともに利用可能です。
- ・ 預かり保育に応じたバスの運行はありません。
- ・ バスコースは園が決めたコース以外の運行はしません。
- ・ 1号認定児の休園日のバスの運行はありません。
- ・ 3号認定児はバスの利用はできません。
- ・ 料金は「(14) 利用者負担額」を参照ください。

(7) 園服等

012 こすもすは園服などではなく普段の服装等で過ごします。345 おおきな木は運動靴と園指定の帽子と園服（下は自由服）で通園し、保育中は園服を脱いで自由服で生活します（汚れる作業などの時は園のスモッグを着ます）。※満3歳児は制服がありません。

(8) 東一の江こども園の主な行事

<012 こすもす>

4月	入園式○、慣れ保育	5月	内科健診、保護者会
6月	歯科健診、個別面談（全園児）	7月	
8月		9月	引き取り訓練、講演会
10月	個別面談（希望者のみ）	11月	
12月	内科健診	1月	
2月		3月	保護者会

※○は土曜実施行事

※身体測定を毎月実施しています。

※このほかにもプール（水遊び）や避難訓練（月に1度）などがあります。

※入園式、保護者会、講演会は345 おおきな木と合同になります。

※今後、変更の可能性ががあります

<345 おおきな木>

4月	1学期始業式、入園式○、慣れ保育、三者面談、お弁当開始	5月	内科健診、保護者会
6月	歯科健診、個別面談	7月	1学期終業式 お泊まり会（長）○、夏祭り○
8月	夏期保育	9月	2学期始業式、引き取り訓練 講演会
10月	運動会○	11月	個別面談
12月	内科健診、生活発表会○ 2学期終業式	1月	3学期始業式
2月	ありんぼ会表現展○、個別面談	3月	保護者会、卒園式○、修了式

※○は土曜実施行事（お泊まり会は土日実施）

※このほかプールや希望保育参観（学期に1度程度）・避難訓練（月に1度）学年ごとの遠足などがあります。

※満3歳児は参加しない行事があります。

※個別面談は日中実施です。オンラインでの面談も可能ですが、なるべく来園をお願いします。

※毎月の誕生会がありますが、保護者の参加はありません。

※入園式、保護者会、講演会は012 こすもすと合同になります。

※今後、変更の可能性ががあります



(9) 預かり保育・延長保育（1号認定児及び2号短時間認定対象）

（名称：ちゅーりっぷクラブ）

※満3歳児は定員の関係で利用はできません。

※1号認定児の預かり保育及び2号短時間認定児の延長保育の説明です。

（2号、3号認定は「(4) 保育時間など」他をご覧ください）

1日20～25名定員予定（就労型預かり保育 月15名定員（予定）を含む）※1

基本使用料

<1号認定児>

入会金 2,000円（在園中 有効）

- | | | |
|------------------------------|----|----------|
| ● 通常保育後（13時30分～17時） | 1日 | 800円 |
| ● 午前保育※2後（11時～17時） | 1日 | 1,000円 |
| ● 延長預かり保育（17時～18時） | 1日 | 300円 |
| ● 早朝（8時～8時30分） | 1日 | 200円 |
| ● 春、夏、冬の長期休み（9時～17時） | 1日 | 1,500円※3 |
| ● 春、夏、冬の長期休み（9時～14時） | 1日 | 700円 |
| ● 春、夏、冬の長期休み早朝（8時～9時） | 1日 | 200円 |
| ● 春、夏、冬の長期休み延長預かり保育（17時～18時） | 1日 | 300円 |

※1：定員に達している場合でも、急病他、急に利用の必要が生じた場合は受け入れができる場合があります。

※2：第2、第4水曜日および一部行事前日の「教育標準時間」が午前保育になります。

詳しくは「(4) 保育時間など」をご覧ください。

※3：夏期約20日、冬期約5日、春期約8日程度の実施を予定。（年度によって実施日数は前後します）

長期休み期間も就労型利用者と急病など利用の必要度の高い人が優先となります。

<2号短時間認定児 延長保育（予定）>

- | | | |
|-------------------|----|------|
| ● 16時30分～18時30分 | 1日 | 500円 |
| ● 早朝（7時30分～8時30分） | 1日 | 300円 |

※2号認定児の開園時間内の利用が可能です。

※江戸川区の「保育の必要性認定」無償化対象について（1号認定のみ）

「幼稚園における預かり保育の無償化」に伴い、江戸川区から預かり保育の必要性認定を受けた世帯については「日額単価 450円」または「当日の預かり保育利用額」のいずれか少ない金額×預かり保育利用日数の金額が後日江戸川区より返金されます。

なお、下記の「就労型預かり保育」に認定されなくても、無償化対象になれば上記金額が返金されます（次ページのチャート図をご確認ください）。

江戸川区以外にお住まいの場合は、在住の市区町村にお聞きください。

就労型預かり保育について（1号認定のみ）

- 就労などを理由に預かり保育の利用回数が多い方を優先して幼稚園で予約をおとりします。
- 定員は15名です（単年度認定）。
- 定額1ヵ月12,000円（8月のみ20,000円）（早朝、延長の金額を除く）となります。（定額料金を下回る月は基本使用料となります）
- 両親の就業だけでなく、介護や病気なども対象になる場合があります。
- 両親の就労など証明する資料の提出が必要です。
- 早朝および延長はこの金額設定に含まれません。利用回数分の支払いになります。
- 年度途中で就労条件が変更となった場合は対象外になります。

○ 定員に余裕ができた場合は年度途中で再募集をする場合があります。
 ※預かり保育利用予定者は次ページの表をご確認ください。なお、区への申請などは、入園後改めて園からご連絡いたします。

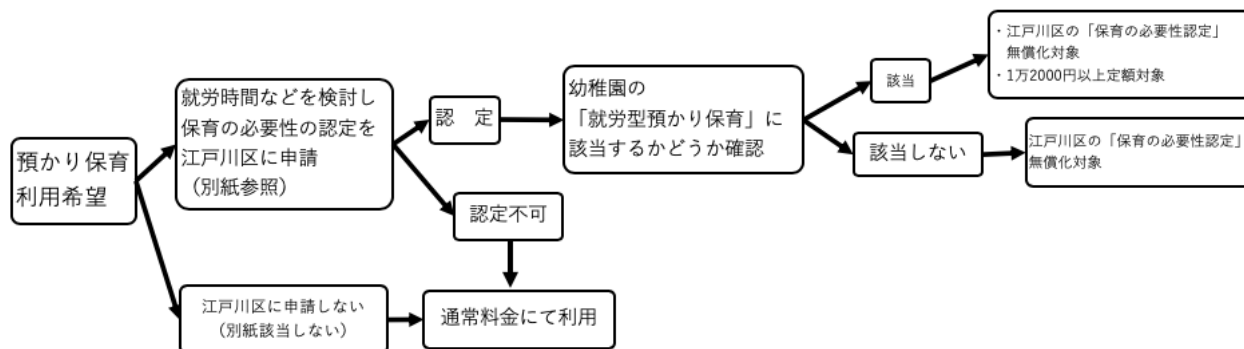

※金額や制度については在園中に変更の可能性があります。

(10) 3歳児年少組 1号認定児 募集要項

※詳細は10月15日から配布する入園願書をご覧ください。

募集人数

3歳児（平成31（2019）年4月2日生～令和2（2020）年4月1日生）：46名

一般：男子12名 女子15名 計27名

弟妹他：男子13名 女子6名 計19名（事前登録者のみ）

※1号認定児は「一般枠」と「弟妹他枠」によって入園方法が異なります。

※満3歳児20名が進級及び2号認定児9名を合わせて学年園児数は75名になります。

入園願書配布（無料・枚数制限なし）

配布日時・・・10月15日(土)～31日(月) 8時30分～17時

- ・ 土日除く。ただし10月15日(土)園庭開放の時間のみ配布
- ・ 幼稚園職員室にて配布。郵送等はいたしません。

入園願書提出・新入園児選考

日時・・・11月1日(火)

※「一般枠」の入園願書提出者超過の場合は、男女別の抽選になります。

選考方法・・・お子様の遊び観察・保護者面接・親子面接

合格発表・・・親子面接後発表

- ・ 抽選時間、方法ほか詳細は10月15日から配布する入園願書同封書類をご覧ください。
- ・ 園側がお子様にとって入園時期が早いなど判断した場合は入園をお断りすることもあります。

※東一の江幼稚園では、様々な子どもたちが関わり合いながら育つことも大切にしたいと考え、特別支援のお子様の受け入れも条件に応じてお受けしております。

しかし、現在の受け入れ者数も多く、来年度は障がいや発達に遅れなどを感じるお子様の受け入れできない可能性があります。ご了承ください。

(11) 満3歳児クラス(1号認定児)の入園について

満3歳児入園は子育ての悩みが増える時期に園として応援できることであり、また、発達時期が一人ひとり異なる幼児期に様々な月齢のお子さんを受け入れることにもつながり、保育のさらなる充実を図ることも目的としています。

○クラス名：いちご組

○対象：令和2(2020)年4月2日生～令和3(2021)年4月1日生

3歳の誕生日を迎え、園の定めた願書受付日に申し込み、選考をしたお子様

○定員：20名

○保育室：喜三記念館1階(年少組と同室ではありません)

○担当教諭：担任1名 支援教諭1名

入園日程他

	生まれ月	選考日	入園開始日
第1期	4月～5月生	令和4年 11月1日(火)	4月生：令和5年5月1日(予定) 5月生：令和5年6月1日(予定)
第2期	6月～10月生	4月上旬より配布 (選考：5月予定)	誕生日翌日の1日 (園休園日の場合は翌保育日)
第3期	11月～3月生	未定	

※それぞれの期より前の生まれ月のお子様はどの期でも申し込み可能です。

※定員に達した場合、それ以降の期の受付はなくなります。

○満3歳児第1期 願書受付・選考については「(10)3歳児年少組1号認定児募集要項」の「入園願書配布」「入園願書提出・新入園児選考」と同一になります。

○2期以降は来年度にお伝えします

○満3歳児入園は弟妹他枠を設けません。

○園側がお子様にとって入園時期が早いなど判断した場合は入園をお断りすることもございます。

※東一の江幼稚園では、様々な子どもたちが関わり合いながら育つことも大切にしたいと考え、特別支援のお子様の受け入れも条件に応じてお受けしております。

しかし、現在の受け入れ者数が多く、来年度は障がいや発達に遅れなどを感じるお子様の受け入れできない可能性があります。ご了承ください。

(12) 2号認定児 募集要項

定員

保護者が「保育を必要とする事由」に該当する

3歳児・4歳児・5歳児 それぞれ9名(予定)

※現こすもす、幼稚園の在園児の希望者によって募集人数が変わります。

※上記希望者数で定員に達する見込みのため新規募集しない可能性が高いです。

募集方法

詳しくは江戸川区と園のホームページをご覧ください。10月中旬に募集の有無が掲載される予定です。募集する場合は江戸川区に保育の必要性の認定申請手続き等の申請をお願いいたします。

(13) 3号認定児 募集要項

募集定員(予定)

保護者が「保育を必要とする事由」に該当する0歳児3名・1歳児6名

※園の定員は「2.クラス編成・園児数」をご確認ください。

※保護者が「保育を必要とする事由」に該当する場合のみ対象です。

※2歳児は退園者がいなければ募集はありません。

※希望の場合は見学が必ず必要です。03-5879-5252(担当:安富)に予約をお願いします。

募集方法

江戸川区に保育の必要性の認定申請手続き等の申請をお願いいたします。

詳しくは江戸川区ホームページなどをご覧ください。

(14) 利用者負担額

江戸川区在住の場合になります。区以外在住の補助金部分に関しては在住市区町村にお聞きください

<012 こすもす>

利用者負担額(保育料)	江戸川区が定める利用料
延長保育料	(保育短時間認定) ・午前7時30分から午前8時30分まで 金額100円/30分 ・午後4時30分から午後6時30分まで 金額100円/30分
教材費他	カラー帽子(990円) 連絡帳(500円)

<345 おおきな木>

	1号	2号	備考
入園時納付金			
選考料	3,000円	該当なし	※14-1
入園事務手数料	該当なし	3,000円	※14-2
入園料	120,000円		※14-3
施設設備費	15,000円		※14-4
月額			
基本保育料	幼児教育・保育の無償化 該当		※14-5
教育・保育充実費	在園進級児 3,500円 次年度満3,小~4,500円	在園進級児 3,500円 次年度満3,小~4,500円	※14-6
特定職員人件費	該当なし	3,000円	※14-7
父母会費	300円	300円	※14-8
預かり保育利用料	「9.預かり保育」参照	該当なし 短時間認定児「9.預かり保育」参照	
バス利用料(希望者のみ)	3,500円		※14-9
卒園積立金(年長組のみ)	1,050円×11ヶ月		※14-10
給食費(1食)	100円	該当なし	※14-11

<345 おおきな木 園服代 等>

○制服代等（入園決定後2月頃販売予定）	
※満3歳児の制服はありません	
夏・冬制服代	約 14,700円
教材関連代	約 11,000円

※14-1：入園選考及び手続きに関わる事務経費、人件費等

※14-2：園児として受け入れるための事務手続・人員配置等に要する費用

※14-3：江戸川区在住の場合、区より入園後80,000円の補助金が交付される予定です。

※14-4：施設費は永続的に良質の教育環境を維持するための設備の維持管理、更新投資に要する費用に充てる特定負担額です。途中入園の場合は4歳児10,000円5歳児5,000円となります。

※14-5：1号認定児は教育標準時間、2号認定児は保育時間に関する保育料が国、都、江戸川区あわせて無償化対象となっています。

※14-6：基準以上の園庭（畑含む）や園舎や屋外施設など維持、保全、更新、教育標準時間内の配置基準以上の保育者の維持、確保や研修やさらに質の高い教育保育の実践のための教材教具の購入等の費用に充てる特定負担額です。

現状、財政面で様々な努力をし、上記料金の維持を検討しましたが、保育の質の確保及び向上のため、法定クラス定員（35名）以下のクラス園児数（25名）としていることや保育者の確保などのため、ここ数年、厳しい財務状況が続いており、さらに、近年の物価上昇や令和5年度よりさらなる質の向上のため保育者数を増加させることなどがあり、在園児ならびに令和5年度新入園児より金額をそれぞれ変更させていただきます。

※14-7：教育標準時間外の基準以上の保育者を維持し、よりよい人的環境を確保するための費用です。

※14-8：誕生会や行事のプレゼント費用、父母の会活動費に充てます。

※14-9：通園バスの利用については「(6) 通園バス」をご覧ください。希望者は入園受付時に申込が必要です。また、安全上、特別な支援や配慮の必要なお子さんは利用をお断りする場合があります。利用料は燃料代、車両整備、維持費、バス運転手人件費等に充てます。登降園いずれかの利用や欠席があっても減額や日割り計算はしません。なお8月は頂戴しておりません。

※14-10：卒業アルバムや卒業記念品代に充てます。

※14-11：1号認定児はお弁当と給食を選ぶことができるため、給食は1食400円ですが、江戸川区在住者には区より300円があり、表記の金額になります。

1号認定児の午前保育、長期休暇中の預かり保育の給食については現在検討中です。

○上記のほか、1号・2号については入園時に園指定の制服（夏、冬）、通園バッグ、学用品等を揃えていただきます。制服等は約14,700円から学用品は約11,000円になります（実費徴収額等を変更する場合があります）。

○保育で行う行事についてその都度、実費相当分を集金する場合があります。

○入園手続き終了後は原則として入園料は返金いたしません。但し、令和5年3月31日以前に転勤による区外転居により入園不可能となった場合は、入園料の半額及び設備費をお返しします（この場合は会社より発行された証明書を持参された方に限ります）。

○月額に関しては朝日信用金庫に口座を開設していただき、当月分の利用料を毎月11日に引き落とさせていただきます。

(15) 入園に関する今後の予定（東一の江こども園実施）

9月27日(火)	オンライン入園説明会	幼稚園ホームページ「入園案内」参照 ※説明会終了後に配信予定
10月8日(土)	運動会	松江第四中学校にて実施 新型コロナウイルスの状況に応じて実施方法を検討（在園児の競技のみ実施予定）します
10月15日(土)	園庭開放	9時～12時 予定
10月15日(土)	入園説明会	10時～11時30分 予定 幼稚園ホール（申し込みの必要なし）

10月15日(土) ～31日(月)	1号認定児 願書配布	8時30分～17時(土日除く) ただし15日(土)園庭開放の時間のみ配布 ※幼稚園職員室にて配布 ※郵送等はいたしません
11月1日(火)	1号認定児 入園願書提出 新入園児選考	時間等詳細は入園願書をご覧ください。

※表記がないものに関しては1～3号希望者対象になります。

※このほかに関しては幼稚園ホームページの入園案内ページ他ご覧ください。

(16) 2号3号対象 江戸川区 入園募集等予定

9月	入園説明会の日程等を区HPに掲載(9月上旬)
10月	「入園のご案内」配布開始(3日)
11月	私立1回目募集(1歳児以上)
12月	私立1回目入園者決定 区立1回目募集 私立2回目募集(0歳児1回目)
2月	区立1回目、私立2回目入園者決定 最終申込受付
3月	最終入園者決定 入園面接・健康診断実施 重要事項説明

※詳細は江戸川区ホームページもしくは江戸川区にお問い合わせください

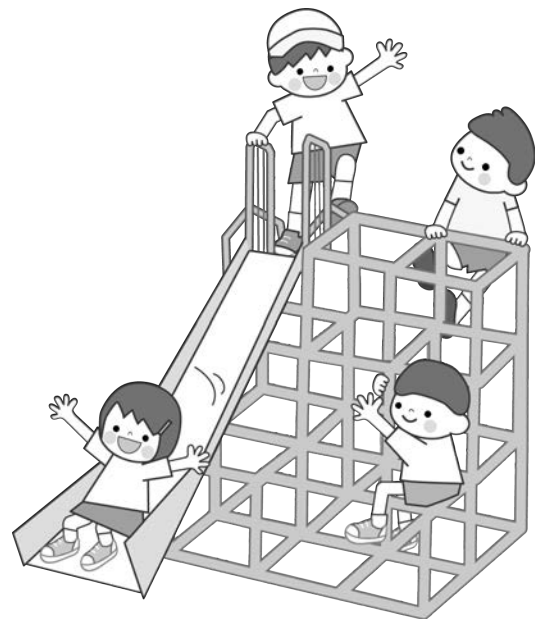

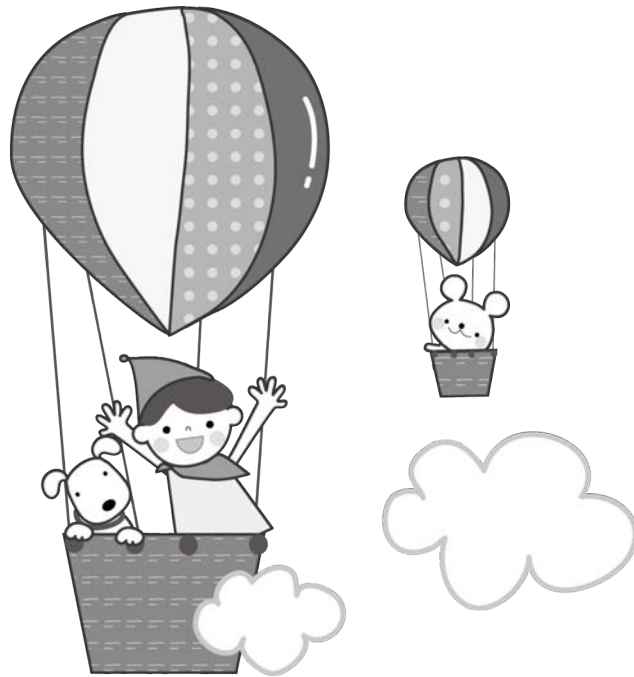

学校法人 田澤学園

〒132-0023 東京都江戸川区西一之江 2-28-18

www.hik.ed.jp

東一の江保育園こすもす

TEL : 03-5879-5252

cosmos@hik.ed.jp

東一の江幼稚園

TEL : 03-3653-4726

info@hik.ed.jp